

LETTERA AGLI AMICI

Qîqājôn di Bose

Bose è una comunità di monaci e di monache appartenenti a chiese cristiane diverse, che cercano Dio nell'obbedienza al Vangelo, nella comunione fraterna e nel celibato.



Una comunità presente nella compagnia degli uomini e che si pone al loro servizio.

Qiqajon è il nome ebraico dell'alberello che Dio fece crescere accanto a Giona per dargli un momento di gioia e frescura.

È un foglio di notizie destinato a chi desidera mantenere un legame con la nostra comunità.

La nostra comunità accoglie tutti,

ma soprattutto chi vuole condividere la nostra preghiera e la nostra vita, o chi cerca un luogo di silenzio e solitudine, o uno spazio per confrontarsi sulla vita del mondo e della chiesa. Oltre alle iniziative indicate in calendario,

la comunità propone agli ospiti:

La **preghiera comune**
(Liturgia delle Ore)

Feriali

mattino	6.00
mezzogiorno	12.30
sera	18.30

L'eucaristia nei giorni feriali
è normalmente il giovedì
alle ore 12.00

Sabato

come feriali e alle 20.30 **lectio divina**
sui testi biblici della domenica
in chiesa, con la comunità

Domeniche e feste

mattino	8.00
eucaristia	12.00
sera	17.00
compieta	20.00

- La **lectio divina quotidiana** sul Vangelo del giorno guidata da un fratello o da una sorella della comunità, dalle ore 17.00 alle 18.00, dal lunedì al venerdì.

- La **lectio divina**, meditazione e preghiera dei testi biblici **della domenica e delle feste**, il sabato e ogni vigilia, alle ore 20.30.

- Per chi desidera trascorrere **giornate di ritiro** e di silenzio, e avere un confronto con un fratello o una sorella basta telefonare e accordarsi.

- Chi desidera accostarsi al **sacramento del perdono**, può rivolgersi in accoglienza: è sempre disponibile un fratello presbitero.

*Per soggiornare presso il monastero o partecipare agli incontri
è necessario telefonare nei seguenti orari:*

10.00 - 12.00; 14.30 - 16.30; 20.00 - 21.00

tutti i giorni, escluso il sabato sera e la domenica

COMUNITÀ MONASTICA DI BOSE - OSPITALITÀ

I -13887 Magnano (BI)

Tel. (+39) 015.679.185 - Fax (+39) 015.679.294

e-mail: ospiti@monasterodibose.it

Non si accettano prenotazioni per email o per fax

IL PENTIMENTO

Cari amici, ospiti e voi che ci seguite da lontano, come Lettera agli amici, proponiamo una meditazione di fr. André Louf (1929-2010), abate del monastero trappista di Mont-des-cats, grande amico della nostra comunità. Sono pensieri scritti su foglietti, il suo "journal", il suo diario. Pensieri sul pentimento e sulla conversione cui il Signore veniente ci chiama.

Un tempo provavo una certa irritazione davanti ad alcuni testi di Isacco il Siro spesso citati, prima di percepirne, alla luce dell'esperienza, la profondità evangelica: "Beato l'uomo che conosce la debolezza"; o ancora: "Chi conosce i propri peccati è più grande di chi resuscita i morti!"; oppure: "Chi è capace di vedere se stesso così com'è, è più grande di colui al quale è stato dato di vedere gli angeli"...

Isacco è inesauribile sull'argomento, non arretrando davanti ad alcun paradosso. Un altro suo testo rincara la dose: "Chi è capace di vero pentimento è un martire vivente ... Le lacrime sono più decisive del sangue e il pentimento più decisivo del martirio". Il paradosso di questi aforismi vuole sottolineare il carattere evangelico della grazia del pentimento. Il pentimento, infatti, non è comparabile con altri valori, con altre esperienze spirituali presenti in altre tradizioni religiose. Il pentimento può crescere solo nel solco del Vangelo. È infatti frutto dello Spirito santo, ed è uno degli indizi più autentici dell'azione dello Spirito santo in una persona.

Forse è anche il luogo in cui Dio si rivela all'uomo, perché nessuno potrebbe riconoscere il suo peccato senza riconoscere al tempo stesso Dio. Non prima e non dopo, ma nello stesso istante, in una stessa intuizione spirituale, una persona riconosce il peccato e fa esperienza del Dio misericordioso.

Per l'uomo il peccato è solo trasgressione di una legge, di un precetto, può anche tormentare la sua coscienza e produrre rimorso, ma solo nel pentimento c'è un incontro privilegiato con Dio. Colui che ha peccato, nel momento stesso in cui presenta a Dio il suo peccato e Dio lo perdona, contro ogni aspettativa incontra Dio. Forse non esiste altra strada per incontrare Dio qui sulla terra al di fuori di quella del pentimento. Prima dell'esperienza del pentimento, Dio è solo una parola, un presentimento, un desiderio, ma non è ancora il Dio vivente, il Dio cristiano che si rivela in un eccesso di amore e di tenerezza. Sì, nel pentimento si scopre l'abisso della propria debolezza e l'abisso della misericordia di Dio.

Solo in questa conoscenza del male commesso e della misericordia mai meritata di Dio si può produrre il cambiamento, la conversione: perché allora il credente si spoglia di tutte le sue pretese di giustizia, si spoglia delle sue ambizioni di santità, si abbandona e si sottomette a Dio. Allora si accorge che la fiamma della collera di Dio, temuta per un istante, in realtà altro non era che la fiamma della tenerezza, l'amore fiamma del Signore!

Finché non è avvenuto un tale incontro, il cammino spirituale e lo sforzo di procedere restano ambigui e rischiosi: il credente fervente è minacciato dagli scrupoli, il credente

fedele può diventare un osservante fariseo, il credente che ama la libertà rischia di perdersi in un comportamento libertario.

Ma nell'incontro con la misericordia di Dio, il cuore di pietra viene frantumato, diventa "*cor contritum*", un cuore a pezzi che Dio ricrea in un cuore di carne capace di amare.

Ecco perché, come il pubblicano in fondo al tempio, il cristiano si trova in fondo alla chiesa ma sempre nel cuore della chiesa e dice: "Signore, abbi pietà di me peccatore!". Non dice altro, perché solo della misericordia di Dio ha bisogno!

Bose, 3 dicembre 2017
I Domenica di Avvento

La "**Lettera agli amici**" è un periodico di notizie destinato a chi desidera mantenere un legame con la nostra comunità; esce due volte all'anno, in primavera e in autunno.

Chi desidera continuare a riceverla è invitato a **versare un contributo per le spese di stampa e spedizione** tramite l'allegato CCP n. 28464287 o bonifico sul conto Bancoposta IBAN: IT05P0760110000000028464287 BIC: BPPIITRRXXX intestato a "Lettera agli amici - Qiqajon di Bose".

Ringraziamo vivamente gli amici che ci offrono il loro contributo con preziosa fedeltà. Per non sospendere l'invio della "Lettera agli amici", vi chiediamo di segnalarci in qualche modo il perdurare del vostro interesse e di comunicarci eventuali cambi di indirizzo.

— MODALITÀ DI SOGGIORNO A BOSE —

- Le iscrizioni si effettuano solo per telefono negli orari indicati. Non si accettano prenotazioni via email o via fax.
- I giorni feriali dei mesi di *febbraio*, *marzo*, *novembre* e *dicembre* sono particolarmente silenziosi e tranquilli, adatti per condividere il ritmo quotidiano di vita della comunità.
- Anche le famiglie con i figli possono essere accolte in modo da non escludere i genitori dalla possibilità di partecipare a tutte le nostre iniziative.
- Chi desidera partecipare alle settimane bibliche e agli altri incontri è pregato di *prenotarsi in anticipo*, ma solo se è *sicuro di potervi partecipare*: disdicendo la prenotazione all'ultimo momento sottrae il posto ad altri partecipanti. Non obbligateci a fissare caparre di iscrizione!
- Si ricorda che il carattere formativo e di esperienza comunitaria delle settimane bibliche o di spiritualità richiede la presenza a tutta la durata del corso: *si escludono domande di partecipazione parziale*.
- *Semplicità* ed *essenzialità* caratterizzano l'ospitalità monastica. Gli ospiti sono alloggiati nelle diverse case della foresteria, in stanze che possono essere singole, doppie o a più letti dotate di servizi igienici privati o in comune. Si chiede di portare con sé la Bibbia, lenzuola (o sacco a pelo), federa e asciugamani. D'estate è a disposizione *un'area attrezzata* per le tende proprie o della comunità. *Non è consentita la sosta in camper*.
- Ricordiamo che la comunità non riceve finanziamenti di nessun tipo e vive unicamente dei proventi del lavoro dei suoi membri: con questo spirito vuole restare un luogo di accoglienza aperto a tutti. Per le spese dell'ospitalità chiediamo a ciascuno di partecipare liberamente nella misura delle sue possibilità. Dal nostro lavoro e dalla vostra sensibilità dipende la possibilità di non escludere nessun ospite per motivi economici.



— CALENDARIO 2018 —

RITIRI e FESTIVITÀ



TEMPO DI QUARESIMA E DI PASQUA

mercoledì 14 febbraio

MERCOLEDÌ DELLE CENERI

Liturgia penitenziale e imposizione delle Ceneri alle ore 12.15

domenica 18 febbraio

RITIRO DI QUARESIMA

a cura di Enzo Bianchi

domenica 25 marzo

La Passione di Gesù raccontata ai bambini

*Sono invitate le famiglie
e i loro bambini*

DOMENICA DELLE PALME

*La giornata inizia alle ore 10.30;
alle 11.30 verrà celebrata la liturgia
delle Palme e l'eucaristia.*

*Vespri della domenica di Passione
alle ore 17.00*

domenica 20 maggio

RITIRO DI PENTECOSTE

a cura di Ludwig Monti

TRASFIGURAZIONE DEL SIGNORE

notte tra domenica 5
e lunedì 6 agosto

FESTA DELLA COMUNITÀ

*La celebrazione dei vespri della
Trasfigurazione ha inizio domenica
alle ore 18.30, la liturgia vigiliare
alle ore 21.30. Festa della comuni-
tà: tutti gli amici sono invitati.*

Le iscrizioni alle proposte del calendario si aprono il 10 gennaio 2018 e si effettuano solo per telefono (non si accettano prenotazioni via email o fax).

Le giornate di ritiro, gli incontri e i confronti prevedono un primo incontro alle 10.30, l'eucaristia alle 12.00, la ripresa con il secondo incontro alle 15.00, seguito dal vespro.

SETTIMANA SANTA e PASQUA

ORARIO DEI GIORNI

26 MARZO - 2 APRILE 2018

LUNEDÌ SANTO

- 7.00 Preghiera del mattino
- 11.00 LECTIO DIVINA
- 12.30 Preghiera di mezzogiorno
- 17.00 INCONTRO
- 18.30 Preghiera della sera

MARTEDÌ SANTO

- 7.00 Preghiera del mattino
- 11.00 LECTIO DIVINA
- 12.30 Preghiera di mezzogiorno
- 17.00 INCONTRO
- 18.30 Preghiera della sera

MERCOLEDÌ SANTO

- 7.00 Preghiera del mattino
- 11.00 LECTIO DIVINA
- 12.30 Preghiera di mezzogiorno
- 17.00 INCONTRO
- 18.30 Preghiera della sera

GIOVEDÌ SANTO

- 7.00 Preghiera del mattino
- 11.00 INCONTRO
- 12.30 Liturgia penitenziale
- 16.30 INCONTRO:
Introduzione al Triduo pasquale
- 18.30 *La cena del Signore*

VENERDÌ SANTO

- 8.00 Preghiera del mattino
- 10.30 INCONTRO:
La Passione secondo Marco
- 12.30 Preghiera di mezzogiorno
- 15.00 *Liturgia della croce*
- 18.30 Ufficio del seppellimento

Nei tre giorni santi della Pasqua si celebra il cuore della fede cristiana: la passione, la morte e la resurrezione del Signore Gesù. Attraverso le solenni liturgie del Triduo e gli incontri di meditazione che ne approfondiscono il senso, la comunità accoglie e accompagna quanti desiderano fare di questi giorni un'esperienza di fede intensa, per una rinnovata sequela del Crocifisso risorto. Dal giovedì santo alla gioiosa Veglia pasquale, la preghiera, la riflessione, il silenzio e la vita fraterna saranno i tempi e i modi per una celebrazione viva della santa Pasqua del Signore.

SABATO SANTO

- 8.00 Preghiera del mattino
- 10.30 INCONTRO
- 12.30 Preghiera di mezzogiorno
- 16.30 INCONTRO:
Introduzione alla Veglia pasquale
- 18.30 Preghiera della sera
- 22.00 *Veglia pasquale*

DOMENICA DI PASQUA

- 8.00 Preghiera del mattino
- 12.30 Preghiera di mezzogiorno
- 17.00 Preghiera della sera

LUNEDÌ DELL'ANGELO

- 8.00 Preghiera del mattino
- 10.30 INCONTRO
- 12.30 Preghiera di mezzogiorno
- 17.00 Preghiera della sera



INCONTRI e CONFRONTI

INCONTRI CON ENZO BIANCHI

domenica 8 aprile
domenica 6 maggio
domenica 10 giugno

Giornate di riflessione su temi spirituali

CONFRONTI

domenica 25 febbraio

La lezione del Getsemani

Massimo Recalcati, Università di Pavia e Verona

domenica 11 marzo

Genesi 1-11

✦ *Gianfranco card. Ravasi*

Presidente del Pontificio Consiglio per la Cultura

domenica 15 aprile

Il mistero della bellezza

Umberto Galimberti, Università di Venezia

domenica 17 giugno

Vivere la polis oggi

Ezio Mauro, giornalista

Ulteriori informazioni: www.monasterodibose.it/ospitalita/giornate

I "Confronti" si svolgono attorno a temi capaci di interpellare la nostra fede e la nostra testimonianza nella società contemporanea, e costituiscono un'occasione di incontro e di riflessione per chiunque, nella convinzione che nulla di ciò che è autenticamente umano può essere estraneo al credente.



CORSI BIBLICI e di SPIRITUALITÀ

da lunedì a sabato

- 25 - 30 giugno **“Comportatevi non da stolti ma da saggi” (Ef 5,15).
In ascolto della Lettera agli Efesini**
Giancarlo Bruni
- 2 - 7 luglio **Il Vangelo è ancora una parola per l’oggi?**
Goffredo Boselli
- 9 - 14 luglio **“Chi perderà la propria vita per causa mia
e del Vangelo, la salverà” (Mc 8,35).
Seguire Gesù oggi**
Ludwig Monti
- 16 - 21 luglio **Diventare fratelli.
La storia di Giuseppe e i suoi fratelli**
André Wénin, Università Cattolica di Lovanio
- 23 - 28 luglio **Il volto, epifania e mistero:
letture dai due Testamenti**
Massimo Grilli, Pontificia Università Gregoriana
- 30 luglio - 4 agosto a cura di *Enzo Bianchi*
- 6 - 11 agosto **Piuma, pietra, parola. Il corpo
come un divenire: un percorso biblico**
Rosanna Virgili, Istituto Teologico Marchigiano
- 13 - 18 agosto a cura di *Enzo Bianchi*
- 20 - 25 agosto **Settimana di spiritualità per i giovani**
Luciano Manicardi
- 27 agosto - 1 settembre **L’uomo delle beatitudini**
Emanuele Borsotti

Ulteriori informazioni: www.monasterodibose.it/ospitalita/settimane

ESERCIZI SPIRITUALI

da lunedì a venerdì

per presbiteri

5-9 febbraio **Quotidianità e Vangelo**

Luciano Manicardi

11-15 giugno a cura di *Enzo Bianchi*

5-9 novembre a cura di un fratello della comunità

19-23 novembre a cura di un fratello della comunità

Per la partecipazione agli esercizi spirituali per presbiteri è richiesta una quota di iscrizione non rimborsabile di € 50,00.

aperti a tutti

19-23 marzo a cura di *Luigi d'Ayala Valva*

3-7 dicembre a cura di *Elisa Zamboni*

Il corso di esercizi prevede due meditazioni al giorno, una al mattino e una al pomeriggio, e la possibilità di prendere i pasti in silenzio, per vivere le giornate in un clima di silenzio e raccoglimento più intensi.

PROPOSTA per le FAMIGLIE

21-22 aprile

22-23 settembre

Temi di vita umana e cristiana

Fratelli e sorelle di Bose

Sono previste attività pedagogiche e ricreative per i bambini e i ragazzi mentre gli adulti seguono gli incontri di riflessione. È possibile arrivare il venerdì sera.





COURS BIBLIQUES ET DE SPIRITUALITÉ SESSIONS EN FRANÇAIS

- 9-14 juillet **École de Lectio divina**
Daniel Attinger
- 15-20 octobre **La prière sauvera le monde**
Daniel Marguerat, Lausanne

CORSI DI EBRAICO BIBLICO

- 2-7 luglio **Secondo livello** - *Ludwig Monti*
Approfondimento del sistema verbale,
nozioni di sintassi e studio di testi
- 16-21 luglio **Primo livello** - *Daniel Attinger*
Introduzione alla grammatica,
lettura e traduzione di alcuni testi facili
- 17-22 settembre **Terzo livello** - *Raffaella D'Este*
Lettura e studio di Genesi 27-33 e 35

CORSI DI GRECO BIBLICO

- 18-23 giugno **Primo livello** - *Luigi d'Ayala Valva*
Introduzione alla grammatica,
lettura e traduzione di alcuni testi
- 25-30 giugno **Secondo livello** - *Lisa Cremaschi*
Completamento della grammatica e nozioni
di sintassi. Lettura della Prima lettera di Giovanni

CORSI DI ICONOGRAFIA

- 24-29 settembre *Lara Sacco*
- 1-6 ottobre *Norberto Secchi*

Introduzione all'arte iconografica antica: teoria e realizzazione di un soggetto tradizionale. I corsi iniziano lunedì alle ore 9.00 e si concludono sabato alle ore 18.00; è possibile arrivare la domenica precedente all'inizio del corso e ripartire la domenica successiva.

Per la partecipazione agli esercizi spirituali per presbiteri, ai corsi di ebraico e greco biblico e di iconografia è richiesta una quota di iscrizione non rimborsabile di € 50,00 da versare, specificando la casuale, sul **CCP 10463131 - IBAN IT75H0760110000000010463131** (Comunità monastica di Bose) solo dopo aver effettuato l'iscrizione telefonica. Vi preghiamo di inviare subito la ricevuta tramite fax (015.679.294) o email (ospiti@monasterodibose.it).



CONVEGNI INTERNAZIONALI

XVI CONVEGNO LITURGICO INTERNAZIONALE

*in collaborazione con l'Ufficio Nazionale per i Beni Culturali Ecclesiastici della CEI
e il Consiglio Nazionale Architetti, Pianificatori, Paesaggisti e Conservatori*

giovedì 31 maggio - sabato 2 giugno

Architetture di prossimità Idee di cattedrale, esperienze di comunità

Al cuore della città, la cattedrale è la metafora della prossimità della chiesa alla comunità umana. All'attuale fenomeno di adeguamenti liturgici delle cattedrali corrisponde una nuova, rinnovata visione dell'esperienza di comunità che la chiesa dà da vivere? Di quali cattedrali, cioè di quale architettura di comunità, la chiesa e la società hanno oggi bisogno?

Il convegno, aperto a tutti, si rivolge in particolare ad architetti, liturgisti, artisti, studenti e responsabili dei beni ecclesiastici.

XXVI CONVEGNO ECUMENICO INTERNAZIONALE DI SPIRITUALITÀ ORTODOSSA

in collaborazione con le Chiese Ortodosse

mercoledì 5 - sabato 8 settembre

Discernimento e vita cristiana

Il convegno metterà a fuoco il tema del discernimento: nella vita personale, nella vita cristiana ed ecclesiale, nel tempo che viviamo. Il discernimento concerne essenzialmente la persona e la sua coscienza; tuttavia



l'operazione del discernimento riveste una dimensione collettiva, che interseca il piano sociale, culturale, politico, storico. La tradizione della chiesa antica e la spiritualità dell'oriente cristiano offrono un orientamento per la ricerca di senso che abita l'uomo contemporaneo.

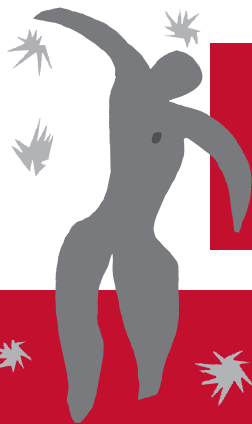

PER GIOVANI 18 - 30 anni

www.monasterodibose.it/ospitalita/giovani

20 - 25 agosto

Settimana di spiritualità

a cura di *Luciano Manicardi*

da sabato 28 aprile
a martedì 1 maggio

da giovedì 1
a domenica 4 novembre

Incontri su temi di vita cristiana

a cura di *fratelli e sorelle di Bose*

Queste giornate propongono un itinerario alla scoperta di alcuni temi importanti dell'esistenza umana e cristiana.

Accoglienza Scout

Accanto al monastero e ai margini del bosco sorge un'area riservata agli scout per accogliere noviziati, clan, comunità capi e singoli per uscite, route di Pasqua, campi estivi, campi Bibbia, campi di formazione per capi, cantieri, giornate di deserto e di servizio. **Durante tutto l'anno c'è la possibilità di accogliere gruppi scout in una struttura di accoglienza e in autogestione loro riservata.** Per i gruppi che partecipano al lavoro della comunità o che sono autonomi per i pasti **il soggiorno è gratuito.**

Per concordare tempi e modi della sosta a Bose contattare i fratelli e le sorelle dell'ospitalità: tel. (+39) 015.679.185. Per ulteriori informazioni:

www.monasterodibose.it/ospitalita/scout



*Settimane di campi di lavoro
da domenica a sabato
nei seguenti periodi:*

17 giugno - 14 luglio

19 agosto - 1 settembre

16 settembre - 27 ottobre

Campi di lavoro

per giovani

*da domenica pomeriggio
a sabato pomeriggio*

La proposta dei campi di lavoro è pensata per dare ai giovani la possibilità di partecipare maggiormente

alla vita della comunità. La giornata è ritmata dalla preghiera comune, il mattino è dedicato al lavoro (orto, raccolta frutta, pulizia del bosco) e **nel pomeriggio è previsto un incontro di riflessione biblica, di confronto e discussione** guidato da un fratello o una sorella della comunità. Si condividono con la comunità il pranzo, la cena e i momenti liberi che diventano occasioni di scambio e conoscenza.

Ai giovani che partecipano al lavoro della comunità non è richiesto alcun contributo per l'ospitalità: **il soggiorno è gratuito**. Portare con sé: Bibbia, sacco a pelo o lenzuola,

asciugamani e indumenti per il lavoro (scarponi, guanti). **Anche in altri periodi è possibile, per singoli o gruppi, fare l'esperienza del campo di lavoro: è sufficiente accordarsi in anticipo con l'ospitalità.**



CONCERTI VESPERALI

domenica 27 maggio ore 16.00

Giovanni Sollima, violoncello

domenica 3 giugno ore 16.00

Mario Brunello, violoncello

domenica 16 settembre ore 16.00

“MITO SettembreMusica 2018”

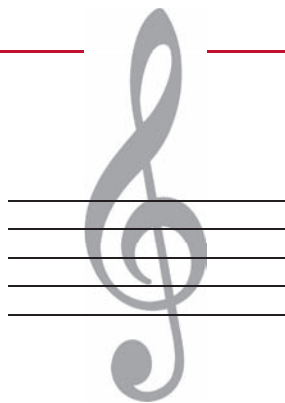



STUDIUM di BOSE

Destinati anzitutto ai novizi e alle novizie della comunità, i corsi dello Studium di Bose sono aperti anche a quanti sono interessati a un serio approfondimento di argomenti e tematiche spesso non compresi nei piani di studio delle Università e dei Seminari. Le lezioni si svolgono dal lunedì al giovedì tra le 15.30 e le 18.00, per un totale di 10 ore settimanali.

da lunedì a giovedì

- 19-22 febbraio **Il cammino del monaco nei testi della tradizione monastica antica**
Luigi d'Ayala Valva (Bose)
- 5-8 marzo **Lettura del Vangelo secondo Marco**
Benoît Standaert (Bruges)
- 12-15 marzo **Le parole dure di Gesù**
Ludwig Monti (Bose)
- 9-12 aprile **Storia del movimento ecumenico nel xx secolo**
Riccardo Burigana (Venezia)
- 16-19 aprile **Gesù Cristo nella fede della chiesa**
Michel Fédou (Parigi) - in francese
- 23-26 aprile **Il Pentateuco**
Luca Mazzinghi (Firenze)
- 7-10 maggio **Il libro dell'Esodo: incontro allo sposo**
Daniel Attinger (Bose)
- 14-17 maggio **Alle origini del fenomeno monastico cristiano: il monachesimo egiziano**
Alberto Camplani (Roma)
- 21-24 maggio **Il IV secolo: analisi critica di un mutamento decisivo per la chiesa**
Saverio Xeres (Como)

Programma completo scaricabile dal sito www.monasterodibose.it

LE NOSTRE NEWSLETTER

Per rimanere in contatto con noi ed essere sempre aggiornato sulle principali attività del Monastero. Iscrivendoti, riceverai gratuitamente notizie brevi e collegamenti digitali a contenuti realizzati dalla comunità.

Lettera agli amici offre informazioni sulla vita della comunità e sulle proposte agli ospiti: ritiri, incontri, corsi di spiritualità, concerti.

Leggere il Vangelo con noi propone ogni giorno una meditazione sul Vangelo, e settimanalmente il commento al Vangelo della domenica.

Finestra ecumenica è un mensile di informazione e formazione sulle Chiese cristiane e gli eventi ecumenici più significativi. Particolare attenzione è data alle realtà ecclesiali e monastiche con cui da sempre si è intrecciata la nostra storia di comunità ecumenica.

Edizioni Qiqajon presenta periodicamente le novità (libri, fascicoli, CD) della nostra casa editrice.

Convegni Ecumenici Internazionali permette di ricevere programmi, comunicati stampa, articoli inerenti i convegni ecumenici internazionali.

Convegni Liturgici Internazionali consente di consultare gli aggiornamenti dei convegni che affrontano il rapporto tra liturgia, arte e architettura.

Giovani offre mensilmente un testo di meditazione su temi spirituali e informa sulle iniziative per i giovani previste durante l'anno: incontri, campi di lavoro...

Agribose fornisce informazioni sulle promozioni dei prodotti alimentari acquistabili nel negozio on-line.

Le notizie della comunità si possono leggere nell'apposita sezione del nostro sito www.monasterodibose.it/comunita/notizie



Vi ricordiamo la possibilità di abbonarvi alla collana di fascicoli **Sentieri di senso**: sono 6 fascicoli all'anno (inviati con due spedizioni: una in primavera e l'altra in autunno), che raccolgono testi inediti di alcuni fratelli della Comunità. Questi scritti sono reperibili solo a Bose, sul nostro sito www.qiqajon.it e tramite **abbonamento**: è un'opportunità che da sempre abbiamo riservato agli amici e a chi ci segue con maggior assiduità. Se siete interessati, nelle pagine centrali di questa Lettera agli amici trovate il bollettino CCP già compilato per sottoscrivere l'abbonamento 2018.

Attraverso la sezione del nostro sito dedicata ai prodotti alimentari (www.agribose.it), è possibile aver accesso alla qualità delle nostre marmellate e conserve, ai sapori del nostro olio extravergine e del nostro vino, al gusto dei biscotti tradizionali, alle proprietà delle tisane aromatiche.



LE NOSTRE FRATERNITÀ



ASSISI

MONASTERO di BOSE
a SAN MASSEO (ASSISI)

Via Petrosa, s.n.c. – I-06081 Assisi (PG)

Tel. (+39) 075.815.52.61

e-mail: sanmasseo@monasterodibose.it - www.boseassisi.it



CELLOLE

MONASTERO di BOSE
a CELLOLE (SAN GIMIGNANO)

Pieve di Cellole, Loc. Cellole 1 – I-53037 San Gimignano (SI)

Tel. (+39) 0577.94.60.57 - Fax (+39) 015.258.90.19

e-mail: cellole@monasterodibose.it - www.bosecellole.it



CIVITELLA

MONASTERO di BOSE
a CIVITELLA

Monastero S. Scolastica – I-00060 Civitella San Paolo (RM)

Tel. (+39) 0765.335.114

e-mail: civitella@monasterodibose.it - www.bosecivitella.it



OSTUNI

MONASTERO di BOSE
a OSTUNI

Località Lamacavallo – I-72017 Ostuni (BR)

Tel. e Fax (+39) 0831.304.390

e-mail: ostuni@monasterodibose.it - www.boseostuni.it

PER ARRIVARE A BOSE

Con i mezzi pubblici

Raggiungere sulla linea Torino-Milano, la stazione di **Santhià**. Dalla stazione F.S. è disponibile il taxi che arriva a Bose in 20 minuti; costo del taxi: circa 35 euro.

Raggiungere **Ivrea** o **Biella**. Dalle rispettive stazioni F.S. parte il pullman per Magnano (autolinea Biella-Ivrea); dalla fermata di Magnano a Bose ci sono alcune centinaia di metri seguendo le indicazioni.

ORARIO FERIALE (da lunedì a venerdì*)

BIELLA	6.14	8.34	13.10	14.17	18.31
MAGNANO	7.22	9.56	14.34	15.03	19.50
IVREA	—	—	—	15.30	—

IVREA	6.25	—	—	—	16.05	
MAGNANO	6.52	7.22	12.05	14.33	16.37	19.40
BIELLA	7.37	8.28	13.23	15.37	17.29	20.31

AUTOLINEA
BIELLA-IVREA
per informazioni:
ATAP BIELLA
www.atapsa.it

(*) Non sono previste
corse il sabato
e nei giorni festivi.
L'orario è indicativo:
verificare prima di
mettersi in viaggio

In auto

Si prega di seguire il percorso qui consigliato: **sull'autostrada** – bretella tra le autostrade Torino-Aosta e Milano-Torino – uscire al **casello di Albiano**, proseguire per **Bolengo** e poi per **Mongrando-Biella** (SS 338), e infine per **Magnano**.

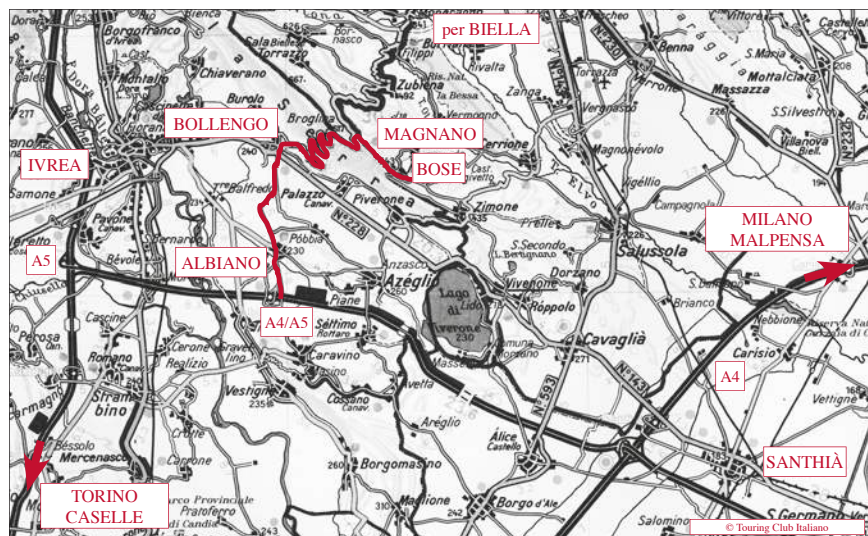



Famiglia del musicante povero, Trento Longaretti

Si credono le cose che si sperano.
Si sperano le cose che si amano.
Si amano di più le cose che ancora non sono
e che la speranza fa belle.
La fede scopre l'invisibile,
la speranza si afferra all'intoccabile,
la carità si abbandona all'amore.
Per tre strade si arriva a Lui:
tre sono i volti di Colui che non ha volto.

Primo Mazzolari

**I fratelli e le sorelle di Bose vi augurano
buon Natale e un nuovo anno di pace!**

*Per informazioni e notizie potete consultare il nostro sito
www.monasterodibose.it, dove è possibile iscriversi alle **newsletter**
ed essere così sempre aggiornati sulle nostre principali attività.*

b

Sped. in A.P. art.2, comma 20, lettera C
legge n.662/1996
Filiale di Vercelli - TAXE PERÇUE
stampa: Tipografia Bolognino - Ivrea

Lettera agli amici - Qiqajon di Bose
n. 64 - Avvento 2017
Direttore responsabile: E. Bianchi
registr.293 trib. Biella 21.1.1984

In caso di mancato recapito restituire al mittente che si impegna a pagare le tasse di restituzione
Monastero di Bose - I-13887 Magnano (BI) www.monasterodibose.it